



FREQUENZA CENTRI ESTIVI ACCREDITATI CONTRIBUTI A FAVORE DELLE FAMIGLIE ESTATE 2017

Il Comune favorisce la frequenza ai Centri estivi accreditati, mediante un contributo alle famiglie ai sensi di quanto previsto con delibera di Giunta nr. 71 del 28/04/2015

CRITERI D'ACCESSO

1. Residenza nel Comune di Pesaro.
2. Entrambi i genitori occupati.
3. - ISEE compresa fra € 0 ed € 6.000,00 (dà diritto ad un contributo comunale pari al 100% del costo del servizio decurtato di una quota fissa mensile pari a €. 30 a carico della famiglia);
- ISEE compresa fra € 6.000,01 ed € 8.000,00 (dà diritto ad un contributo comunale pari al 55% del costo del servizio);
- ISEE compresa fra € 8.000,01 ed € 10.600,00 (dà diritto ad un contributo comunale pari al 35% del costo del servizio);

Possono accedere ai contributi nuclei con genitori che non lavorino e/o con ISEE superiore a €. 10.600,01 solo se segnalati dai competenti Servizi Territoriali per particolari problematiche socio-sanitarie. In tal caso gli stessi avranno priorità di accesso al contributo in graduatoria. N.B. A prescindere dalla concessione o meno del contributo per i bambini disabili verrà comunque garantita l'assistenza di un educatore.

COME E DOVE

SI PRESENTA LA DOMANDA

Il Modulo di domanda è disponibile presso l'Ufficio Qualificazione del Servizio Politiche Educative di Via Mameli 9 – 3° piano e sul sito del Comune www.comune.pesaro.pu.it – Scuola e Servizi educativi -Servizi -Centri estivi.

Il modulo compilato dovrà essere presentato al Comune **dal 19 aprile al 12 maggio 2017** presso lo Sportello Informa e Servizi (L.go Mamiani 11) o al Servizio Politiche Educative (Via Mameli 9 - 3° piano) o inviate via fax al nr. 0721/387124 alle-

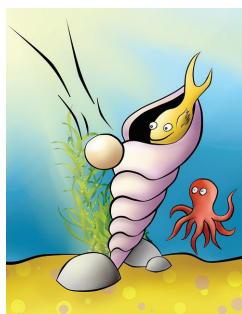

gando una fotocopia del documento di identità del sottoscrittore, o via PEC all'indirizzo comune.pesaro@emarche.it

Orario di ricevimento al pubblico Sportello Informa & Servizi :

dal lunedì al venerdì dalle ore 09,00 alle 13,00

Orario di ricevimento al pubblico ufficio Diritto allo Studio:

lunedì - giovedì e venerdì dalle ore 10,00 alle 13,00 e martedì e giovedì dalle 15,00 alle 17,00..

COME VIENE EROGATO IL CONTRIBUTO

Il contributo verrà assegnato sulla base di una graduatoria formulata rispetto al valore ISEE (fino a concorrenza dell'apposito stanziamento previsto a bilancio) e sarà valido solo presso i Centri estivi di Pesaro convenzionati con il Comune. Verrà accordata precedenza a coloro che durante l'a.s. 2016-17 hanno frequentato la scuola primaria rispetto a coloro che hanno frequentato la scuola secondaria di primo grado.

La concessione dei contributi verrà comunicata ai beneficiari e ai gestori dei Centri Estivi.

Il contributo verrà erogato direttamente ai gestori a seguito di presentazione di nota con l'indicazione dell'effettiva frequenza del minore. Le famiglie sono tenute al pagamento della quota non coperta dal contributo comunale. Per informazioni: Sig. Antonella Fabbri Tel 0721/387411 e-mail: a.fabbri@comune.pesaro.pu.it

Il Responsabile
U.O. Attività Complementari
dott.ssa Enrica Marchionni